

Le projet de géoréférencement et mosaïquage d'environ 2800 cartes de l'IRD qui ont été publiées entre 1945 et 2000 en format papier par l'ORSTOM a reçu un financement dans le cadre du projet [NumeriSud](#), une action soutenue par la région Île-de-France. Les originaux des cartes sont archivés dans la [carthothèque de l'IRD](#) à Bondy. Une partie des métadonnées provient de la base de données [SPHAERA](#).

Cette fiche résume les métadonnées d'un des quelque 718 jeux de données géoréférencées qui ont été produits pendant ce projet. Le profil de métadonnée s'appuie sur la norme [ISO 19115](#). Il est également conforme à la [directive INSPIRE](#) pour garantir une interopérabilité plus large dans la mise en place d'une Infrastructure de données spatiales.

## Quicklook

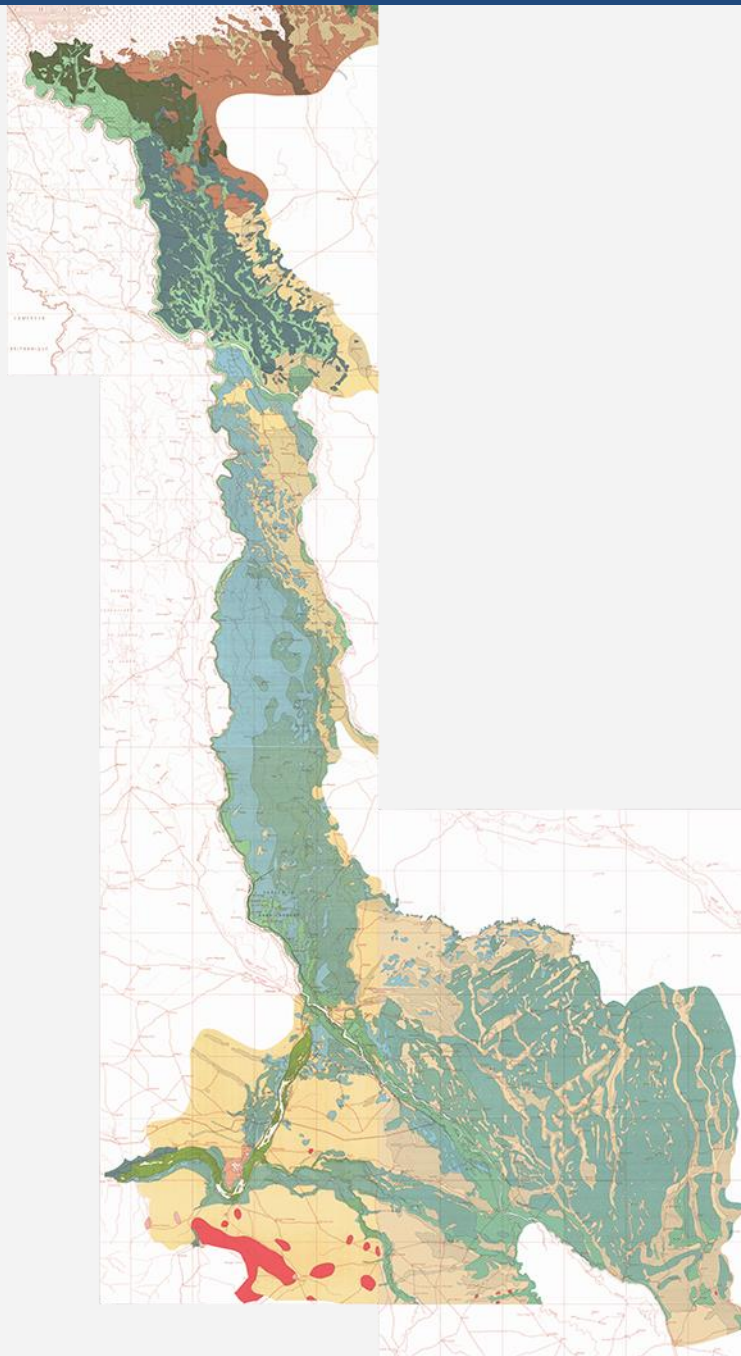

## Identification

### Title \*

*Carte pédologique du bassin alluvionnaire du Logone et Chari, nord Cameroun, Tchad. One mosaic of 4 map sheets. Scale of 1:200 000. Date of publication: 1959.*

### Abstract \*

*One mosaic of 4 map sheets:*

1. *Carte pédologique du bassin alluvionnaire du Logone et Chari, nord Cameroun, Tchad : Bongor. Scale of 1:200 000. Date of publication: 1959.*

*(file: 01695RC\_IRD\_TCD-CMR\_PEDO\_1959\_200000.ecw,*

*part of mosaic: IRD\_TCD-CMR\_PEDO\_1959\_200000.ecw)*

2. *Carte pédologique du bassin alluvionnaire du Logone et Chari, Tchad : Fort-Lamy. Scale of 1:200 000. Date of publication: 1959.*

*(file: 01693RC\_IRD\_TCD\_PEDO\_1959\_200000.ecw,*

*part of mosaic: IRD\_TCD-CMR\_PEDO\_1959\_200000.ecw)*

3. *Carte pédologique du bassin alluvionnaire du Logone et Chari, Tchad : Mandelia. Scale of 1:200 000. Date of publication: 1959.*

*(file: 01694RC\_IRD\_TCD\_PEDO\_1959\_200000.ecw,*

*part of mosaic: IRD\_TCD-CMR\_PEDO\_1959\_200000.ecw)*

4. *Carte pédologique du bassin alluvionnaire du Logone et Chari, Tchad : Ngam. Scale of 1:200 000. Date of publication: 1959.*

*(file: 01696RC\_IRD\_TCD\_PEDO\_1959\_200000.ecw,*

*part of mosaic: IRD\_TCD-CMR\_PEDO\_1959\_200000.ecw)*

**Credit \***

The region Île-de-France, under the project [NumeriSud](#), supported the action to transform around 2800 maps that are conserved at the Institut de recherche pour le développement (IRD) library in Bondy into a standard coordinate system. The transformation of the images has been done by:

GMR (Global Mapping Resources)

P.O. Box 414113

Craighall 2024

South Africa

email: [maurizio@madmappers.com](mailto:maurizio@madmappers.com)

www: <http://www.madmappers.com>

GRM has extensive international experience in this kind of work.

<b>Date *</b>	2014-07-15	<b>Date type *</b>	Creation
---------------	------------	--------------------	----------

<b>Code</b>	IRD_TCD-CMR_PEDO_1959_200000.zip
-------------	----------------------------------

<b>Status *</b>	Completed
-----------------	-----------

<b>Point of contact</b>	
Individual name *	IRD cartotheque
Organisation name *	Institut de recherche pour le développement (IRD)
Role *	Point of contact
Electronic mail address *	<a href="mailto:cartotheque@ird.fr">cartotheque@ird.fr</a>
Website	

Continent Afrique

Pays

CMR, TCD

Région Afrique centrale

### Point of contact

Individual name *	<i>IRD NumeriSud</i>
Organisation name *	<i>Institut de recherche pour le développement (IRD)</i>
Role *	Point of contact
Electronic mail address *	<a href="mailto:numerisud@ird.fr">numerisud@ird.fr</a>
Website	<a href="http://NumeriSud">NumeriSud</a>

### Point of contact

Individual name *	<i>Zaiss, R.</i>
Organisation name *	<i>Institut de recherche pour le développement (IRD)</i>
Role *	Publisher
Electronic mail address *	<a href="mailto:rainer.zaiss@ird.fr">rainer.zaiss@ird.fr</a>
Site Web	-

### Maintenance and update frequency

*Not planned*

## Descriptive keywords

<b>GEMET - INSPIRE themes</b>	<i>Soil</i>
-------------------------------	-------------

<b>GEMET concepts</b>	<i>soil map</i>
-----------------------	-----------------

<b>Region</b>	<i>Africa, Cameroon, Central Africa, Chad</i>
---------------	---

### Descriptive keywords (free text)

Discipline	-
Theme	<i>thematic map</i>
Stratum	-

**Descriptive keywords** (free text)

Temporal	-
Place	-
Unspecified	<i>project NumeriSud, local coverage</i>

**Classification SPHAERA**

*Aptitude du Sol, Etude Régionale, Pédologie, Sol Ferrugineux, Sol Hydromorphe*

## Constraints

**Use limitation \***

***If you reuse this data you must cite this dataset as follows:***

*IRD (éditeur) (2014): Carte pédologique du bassin alluvionnaire du Logone et Chari, nord Cameroun, Tchad. One mosaic of 4 map sheets. Scale of 1:200 000. Date of publication: 1959. Project NumeriSud SPHAERA-GEO. Bondy, France.*

***Additionally, you must acknowledge the following resource:***

*Zaiss, R. (éditeur) (2014): Project NumeriSud SPHAERA-GEO, Géoréférencement et mosaïquage des cartes de l'IRD. Bondy, France.*

**Legal constraints \***

Access Constraints *	<i>Licence</i>
Other constraints	
	-

**Spatial representation type \***

*Grid*

**Spatial resolution** (either an equivalent scale or a distance) \*

OR	Equivalent Scale (vector data)	1 /	200 000
	Distance / pixel size (raster data)		0.0002303-0.0002308 degrees

**Language**

*french*

Continent Afrique

Pays

CMR, TCD

Région Afrique centrale

Character set

-

Topic category code \*

geoscientific information

## Extent

Geographic bounding box (degree decimal, negative values for the southern and western hemisphere) \*

Western-most coordinate *	14.5000°	Easter-most coordinate *	16.5000°
Northern-most coordinate *	13.0000°	Southern-most coordinate *	9.3333°

Temporal extent (at least one date is necessary) \*

Start date	1959-01-01
End date	1959-12-31

## Supplemental Information

Publication(s):

- Guichard, E., Pias, J. (1959): *Les sols du Moyen et Bas Logone, du Bas Chari, des régions riveraines du lac Tchad et du Bahr El Ghazal. Fort Lamy (TCD) : ORSTOM, Office de la recherche scientifique et technique outre mer, Commission scientifique du Logone et du Tchad. (IDSphaera=01693).*
- Leneuf, N., Pias, J., Guichard, E. (1959): *Les sols du Moyen et Bas Logone, du Bas Chari, des régions riveraines du lac Tchad et du Bahr El Ghazal. Fort Lamy (TCD) : ORSTOM, Office de la recherche scientifique et technique outre mer, Commission scientifique du Logone et du Tchad. (IDSphaera=01696).*
- Pias, J. (1959): *Les sols du Moyen et Bas Logone, du Bas Chari, des régions riveraines du lac Tchad et du Bahr El Ghazal. Fort Lamy (TCD) : ORSTOM, Office de la recherche scientifique et technique outre mer, Commission scientifique du Logone et du Tchad. (IDSphaera=01694).*
- Pias, J., Guichard, E., Leneuf, N., Lepoutre, B., Bouteyre, G. (1959): *Les sols du Moyen et Bas Logone, du Bas Chari, des régions riveraines du lac Tchad et du Bahr El Ghazal. Fort Lamy (TCD) : ORSTOM, Office de la recherche scientifique et technique outre mer, Commission scientifique du Logone et du Tchad. (IDSphaera=01695).*

## Distribution Information

Distribution format

Name	zip
Version	-

### Transfer options

**OnLine resource** (address for on-line access using a URL)

URL	<i>F:\Sphaera_R\IRD_Maps\IRD_TCD-CMR_PEDO_1959_200000.zip</i>
Protocol	<i>WWW:DOWNLOAD-1.0-http--download</i>
File	<i>IRD_TCD-CMR_PEDO_1959_200000.zip</i>
type	<i>application/x-compressed</i>

### Description

#### 1. Folder 01\_scan

*1.1. Scanned map sheet(s) in tif format*

*1.2. Ground control points (GCPs)*

#### 2. Folder 02\_scan\_RC

*2.1. Georeferenced, clipped and reprojected map files(s) in ecw format*

#### 3. Folder 03\_scan\_RC\_MOS (for mosaicked maps only)

*3.1. Mosaicked map files in ecw format*

#### 4. Folder Shapefile

*4.1. Index shapefile of the map file(s) files(s) in ecw format with metadata*

#### 5. Folder Legends

*5.1. Clipped legend(s) of the initial map sheets*

#### 6. Documentation in pdf format

*6.1. Metadata sheet*

*6.2. Readme file*

### Reference System Information\*

Datum *	<i>WGS84</i>
Projection *	<i>Geographic (Latitude/Longitude)</i>
Code EPSG	<i>4326</i>

Continent Afrique

Pays

CMR, TCD

Région Afrique centrale

## Data quality info

**Hierarchy level**

*Dataset*

### Lineage \*

1. Scanning to tif format, 256 colors, 250dpi.
2. Georeferencing and if possible reprojection to WGS84 (Longitude / Latitude).
3. Clipping and mosaicing of map sheets(s).
4. Export ECW format.

## Metadata on metadata

**File identifier**

*M0098*

**Metadata language \***

*english*

**Hierarchy level**

*Dataset*

## Contact

**Individual name \***

*IRD cartotheque*

**Organisation name \***

*Institut de recherche pour le développement (IRD)*

**Role \***

Point of contact

**Electronic mail address \***

[cartotheque@ird.fr](mailto:cartotheque@ird.fr)

**Site Web**

### Point of contact

**Individual name \***

*IRD NumeriSud*

**Organisation name \***

*Institut de recherche pour le développement (IRD)*

**Role \***

Point of contact

**Electronic mail address \***

[numerisud@ird.fr](mailto:numerisud@ird.fr)

**Website**

[NumeriSud](#)



<b>Individual name *</b>	<i>Zaiss, R.</i>
<b>Organisation name *</b>	<i>Institut de recherche pour le développement (IRD)</i>
<b>Role *</b>	<i>Publisher</i>
<b>Electronic mail address *</b>	<a href="mailto:rainer.zaiss@ird.fr"><i>rainer.zaiss@ird.fr</i></a>
<b>Site Web</b>	-

<b>Date stamp</b>	<i>2014-04-09</i>
<b>Metadata standard name</b>	<i>ISO 19115:2003/19139</i>
<b>Metadata standard version</b>	<i>1.0</i>

### Grant access to users and groups \*

<b>Metadata</b>	<i>Internet</i>
<b>Dataset</b>	<i>Internet</i>

\* la saisie des informations marquées d'un astérisque est obligatoire

Continent Afrique

Pays

CMR, TCD

Région Afrique centrale