

Le projet de géoréférencement et mosaïquage d'environ 2800 cartes de l'IRD qui ont été publiées entre 1945 et 2000 en format papier par l'ORSTOM a reçu un financement dans le cadre du projet [NumeriSud](#), une action soutenue par la région Île-de-France. Les originaux des cartes sont archivés dans la [carthothèque de l'IRD](#) à Bondy. Une partie des métadonnées provient de la base de données [SPHAERA](#).

Cette fiche résume les métadonnées d'un des quelque 718 jeux de données géoréférencées qui ont été produits pendant ce projet. Le profil de métadonnée s'appuie sur la norme [ISO 19115](#). Il est également conforme à la [directive INSPIRE](#) pour garantir une interopérabilité plus large dans la mise en place d'une Infrastructure de données spatiales.

Quicklook

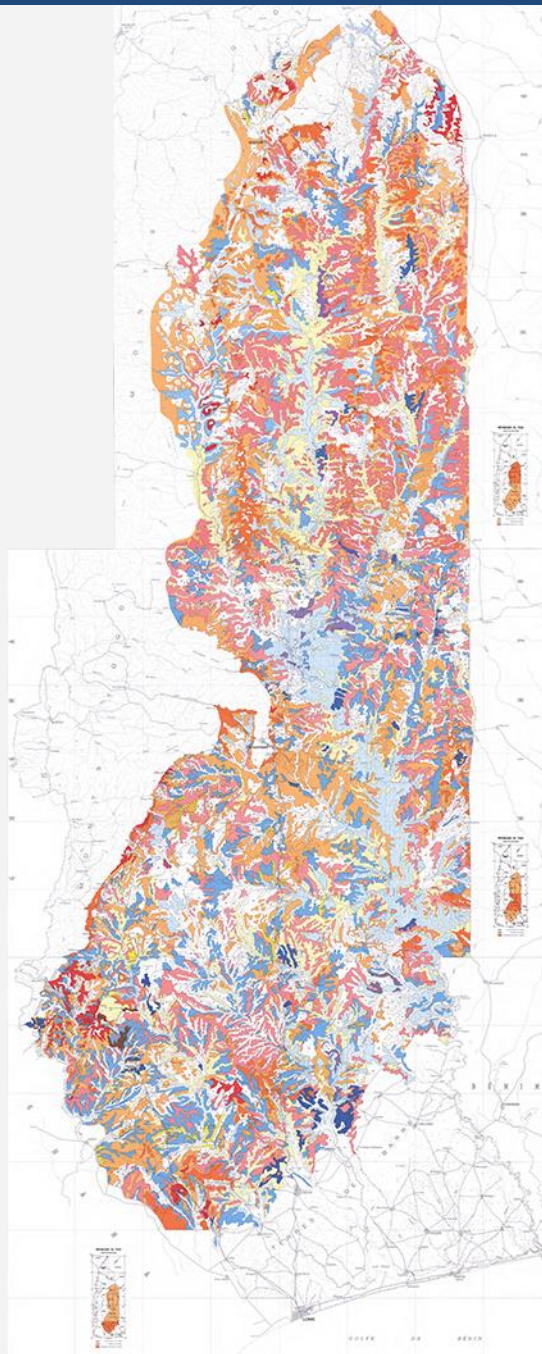

Identification

Title *

Ressources en sol du Togo : carte des unités agronomiques déduites de la carte pédologique. One mosaic of 3 map sheets. Scale of 1:200 000. Date of publication: 1978.

Abstract *

One mosaic of 3 map sheets:

1. *Ressources en sol du Togo : carte des unités agronomiques déduites de la carte pédologique : zone centrale comprise entre 7° et 8° de latitude nord. Scale of 1:200 000. Date of publication: 1978.*

(file: 00381RC_IRD_TGO_AGUN_1978_200000.ecw,

part of mosaic: IRD_TGO_AGUN_1978_200000.ecw)

2. *Ressources en sol du Togo : carte des unités agronomiques déduites de la carte pédologique : zone nord comprise entre 8° de latitude nord et les monts Togo. Scale of 1:200 000. Date of publication: 1978.*

(file: 00380RC_IRD_TGO_AGUN_1978_200000.ecw,

part of mosaic: IRD_TGO_AGUN_1978_200000.ecw)

3. *Ressources en sol du Togo : carte des unités agronomiques déduites de la carte pédologique : zone sud comprise entre les plateaux de terre de barre et 7° de latitude nord. Scale of 1:200 000. Date of publication: 1978.*

(file: 00382RC_IRD_TGO_AGUN_1978_200000.ecw,

part of mosaic: IRD_TGO_AGUN_1978_200000.ecw)

Credit *

The region Île-de-France, under the project [NumeriSud](#), supported the action to transform around 2800 maps that are conserved at the Institut de recherche pour le développement (IRD) library in Bondy into a standard coordinate system. The transformation of the images has been done by:

GMR (Global Mapping Resources)

P.O. Box 414113

Craighall 2024

South Africa

email: maurizio@madmappers.com

www: <http://www.madmappers.com>

GRM has extensive international experience in this kind of work.

Date *	2014-07-15	Date type *	Creation
---------------	------------	--------------------	----------

Code	IRD_TGO_AGUN_1978_200000.zip
-------------	------------------------------

Status *	Completed
-----------------	-----------

Point of contact	
Individual name *	IRD cartotheque
Organisation name *	Institut de recherche pour le développement (IRD)
Role *	Point of contact
Electronic mail address *	cartotheque@ird.fr
Website	

Continent Afrique

Pays

TGO

Région Afrique de l'Ouest

Point of contact

Individual name *	<i>IRD NumeriSud</i>
Organisation name *	<i>Institut de recherche pour le développement (IRD)</i>
Role *	Point of contact
Electronic mail address *	numerisud@ird.fr
Website	NumeriSud

Point of contact

Individual name *	<i>Zaiss, R.</i>
Organisation name *	<i>Institut de recherche pour le développement (IRD)</i>
Role *	Publisher
Electronic mail address *	rainer.zaiss@ird.fr
Site Web	-

Maintenance and update frequency*Not planned***Descriptive keywords**

GEMET - INSPIRE themes	<i>Land use</i>
-------------------------------	-----------------

GEMET concepts	<i>agronomy</i>
-----------------------	-----------------

Region	<i>Africa, Togo, Western Africa</i>
---------------	-------------------------------------

Descriptive keywords (free text)

Discipline	-
Theme	<i>agronomical units, thematic map</i>
Stratum	-

Descriptive keywords (free text)	
Temporal	-
Place	-
Unspecified	<i>project NumeriSud, local coverage</i>

Classification SPHAERA	<i>Agronomie, Carte Pédologique, Carte Thématique, Cartographie, Pédologie, Ressources En Sol</i>
-------------------------------	---

Constraints

Use limitation *

If you reuse this data you must cite this dataset as follows:

IRD (éditeur) (2014): Ressources en sol du Togo : carte des unités agronomiques déduites de la carte pédologique. One mosaic of 3 map sheets. Scale of 1:200 000. Date of publication: 1978. Project NumeriSud SPHAERA-GEO. Bondy, France.

Additionally, you must acknowledge the following resource:

Zaiss, R. (éditeur) (2014): Project NumeriSud SPHAERA-GEO, Géoréférencement et mosaïquage des cartes de l'IRD. Bondy, France.

Legal constraints *

Access Constraints *

Licence

Other constraints

-

Spatial representation type *

Grid

Spatial resolution (either an equivalent scale or a distance) *

OR	Equivalent Scale (vector data)	1 /	200 000
	Distance / pixel size (raster data)		0.0002314-0.0002318 degrees

Language

french

Continent Afrique

Pays

TGO

Région Afrique de l'Ouest

Character set

-

Topic category code *

farming, planning cadastre

Extent

Geographic bounding box (degree decimal, negative values for the southern and western hemisphere) *

Western-most coordinate *

0.5000°

Easter-most coordinate *

1.8334°

Northern-most coordinate *

9.3333°

Southern-most coordinate *

6.0000°

Temporal extent (at least one date is necessary) *

Start date

1978-01-01

End date

1978-12-31

Supplemental Information

Publication(s):

Levêque, A. (1978): Ressources en sols du Togo : carte à 1/200 000 des unités agronomiques déduites de la carte pédologique : socle granito-gneissique limité à l'ouest et au nord par les Monts Togo. Lomé (TGO) : Paris (FRA) : ORSTOM, Office de la recherche scientifique et technique outre mer. (IDspheara=00380, 00381, 00382).

Distribution Information

Distribution format

Name

zip

Version

-

Transfer options

OnLine resource (address for on-line access using a URL)

URL	<i>F:\Sphaera_R\IRD_Maps\IRD_TGO_AGUN_1978_200000.zip</i>
Protocol	<i>WWW:DOWNLOAD-1.0-http--download</i>
File	<i>IRD_TGO_AGUN_1978_200000.zip</i>
type	<i>application/x-compressed</i>

Description

1. Folder 01_scan

1.1. Scanned map sheet(s) in tif format

1.2. Ground control points (GCPs)

2. Folder 02_scan_RC

2.1. Georeferenced, clipped and reprojected map files(s) in ecw format

3. Folder 03_scan_RC_MOS (for mosaicked maps only)

3.1. Mosaicked map files in ecw format

4. Folder Shapefile

4.1. Index shapefile of the map file(s) files(s) in ecw format with metadata

5. Folder Legends

5.1. Clipped legend(s) of the initial map sheets

6. Documentation in pdf format

6.1. Metadata sheet

6.2. Readme file

Reference System Information*

Datum *	<i>WGS84</i>
Projection *	<i>Geographic (Latitude/Longitude)</i>
Code EPSG	<i>4326</i>

Continent Afrique

Pays

TGO

Région Afrique de l'Ouest

Data quality info

Hierarchy level	<i>Dataset</i>
------------------------	----------------

Lineage *

1. Scanning to tif format, 256 colors, 250dpi.
2. Georeferencing and if possible reprojection to WGS84 (Longitude / Latitude).
3. Clipping and mosaicing of map sheets(s).
4. Export ECW format.

Metadata on metadata

File identifier	<i>M0541</i>
Metadata language *	<i>english</i>
Hierarchy level	<i>Dataset</i>

Contact

Individual name *	<i>IRD cartotheque</i>
Organisation name *	<i>Institut de recherche pour le développement (IRD)</i>
Role *	Point of contact
Electronic mail address *	cartotheque@ird.fr
Site Web	

Point of contact

Individual name *	<i>IRD NumeriSud</i>
Organisation name *	<i>Institut de recherche pour le développement (IRD)</i>
Role *	Point of contact
Electronic mail address *	numerisud@ird.fr
Website	NumeriSud

Individual name *	<i>Zaiss, R.</i>
Organisation name *	<i>Institut de recherche pour le développement (IRD)</i>
Role *	<i>Publisher</i>
Electronic mail address *	<i>rainer.zaiss@ird.fr</i>
Site Web	-

Date stamp	<i>2014-04-09</i>
Metadata standard name	<i>ISO 19115:2003/19139</i>
Metadata standard version	<i>1.0</i>

Grant access to users and groups *

Metadata	<i>Internet</i>
Dataset	<i>Internet</i>

* la saisie des informations marquées d'un astérisque est obligatoire

Continent Afrique

Pays

TGO

Région Afrique de l'Ouest